

RETERURALE NAZIONALE 20142020

Principali sviluppi del sistema informatico SQNPI

Giampiero Fabi - DXC



Agenda

- Principali novità del sistema informativo
- Andamento Campagna 2023
- Sviluppi pianificati
- Riferimenti



Principali novità del Sistema Informativo

Accesso dal portale SIAN (1/5)

L'accesso alla compilazione della domanda di adesione è disponibile sul portale del SIAN (www.sian.it), previa autenticazione, nella sezione:
[Servizi](#) → [Gestione](#) → [Compilazione domanda di adesione campagna 2023](#)

Le funzionalità di gestione delle domande per le campagne delle annualità precedenti continuano a essere disponibili dal portale Rete Rurale.

Principali novità del Sistema Informativo

Nuova interfaccia grafica (2/5)

La nuova interfaccia grafica è coerente allo standard AGID (Bootstrap Italia)

Le funzionalità delle singole sezioni non sono cambiate a meno della sezione Terreni

Sistema Informativo Agricolo Nazionale **INCOGNITO** Manuale utente

SIAN SISTEMA INFORMATIVO AGRICOLA NAZIONALE

Sistema Qualità Nazionale
Produzione Integrata

CODICE FISCALE 04567891 DENOMINAZIONE SOCIETA' PINKO
DOMANDA 123456789

Anagrafica Richiedente
Anagrafica Domanda
Terreni
Trasformazione e confezionamento
Intermediazione
Comercializzazione prodotto sfuso

Domanda di adesione

Organismo di controllo	Covis srl
Data di adesione	01/01/2023
Scopo	Conformità agro climatica ambientale
Domanda di adesione	Iniziale
Associazione	No
CAA	SI
Nome CAA di riferimento	CAA Confagricoltura - GORIZIA - 001
Nome referente	NOME
Cognome referente	COGNOME
Telefono referente	34712345
Email referente	Nome.cognomen@mail.com

Note legali Mappa del sito

Principali novità del Sistema Informativo Sezione Terreni (3/6)

PRECONDIZIONE

Esistenza di una SCHEDA FASCICOLO GRAFICA valida per l'azienda o il socio per cui si presenta la domanda.

PARCELLE SQNP

Poligoni che racchiudono gli appezzamenti agricoli contigui a parità di coltura

AGGREGATI

Insieme di parcelle a parità di coltura. Vengono creati automaticamente dal sistema

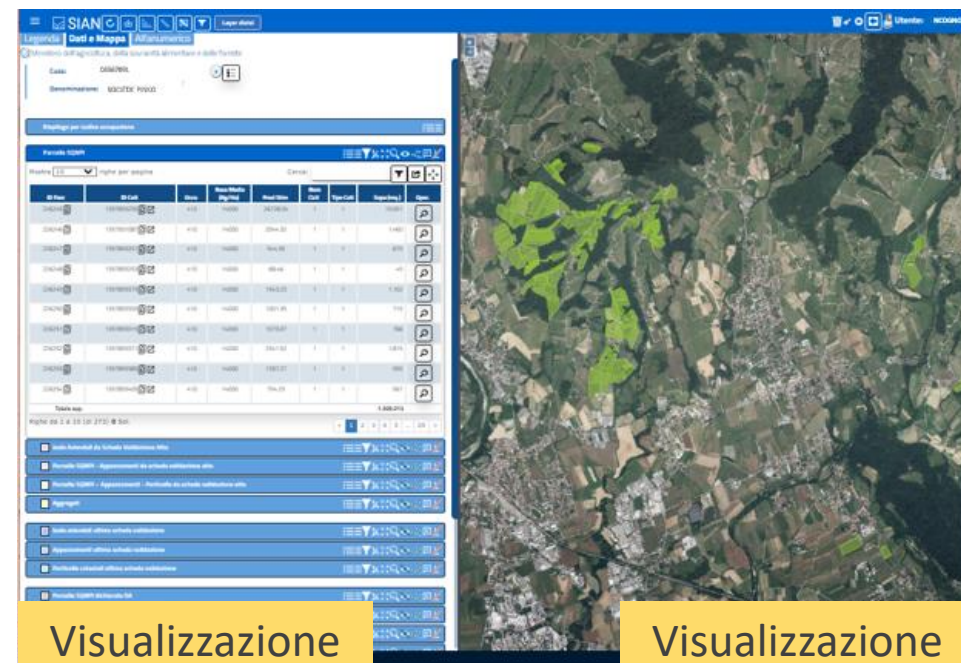

Visualizzazione
Alfanumerica

Visualizzazione
Mappa

Principali novità del Sistema Informativo

Gestione Domanda per Organismi associativi (4/6)

- La modalità di richiesta di caricamento/aggiornamento della compagine associativa rimane invariata (invio file txt all'assistenza con relativa documentazione)
- Non è più utilizzabile la funzione Richiesta elaborazione domanda
- La selezione dei soci da inserire in domanda avviene nella sezione Terreni
- Possono essere inseriti in domanda solo i soci per i quali esista una SCHEDA FASCICOLO GRAFICO valida.

Principali novità del Sistema Informativo

Nuovi controlli (5/6)

Un CUAA può presentare al più:

- Una domanda come azienda singola
- Una domanda in quanto socio di un OA

In ogni caso le due domande non possono riguardare la stessa coltura.

Nel caso di domanda ACA è possibile non inserire tutte le parcelle per una data coltura previa compilazione di un giustificativo a livello di coltura (sezione Terreni).

Principali novità del Sistema Informativo

Le stampe (6/6)

La sezione Terreni è rappresentata nelle stampe pdf con il dettaglio delle relative componenti



DOMANDA DI ADESIONE AL SQNPI

Dati Terreno e Piano Colturale									Dettaglio Coltivazioni			
ID. ISOLA	ID PARCELLA SQNPI	ID. APPEZZAMENTO GRAFICO	Sup. Appezzamento (Ha)	Destinazione OCCUPAZIONE DEL SUOLO DESTINAZIONE D'USO USO QUALITA' VARIETA' presente nel fascicolo (Codice e descrizione)	CHIAVE CATASTALE Belfiore - Sez - Foglio - Particella - Subalterno	Superficie Dich. (Ha)	Inizio Periodo di Coltura	Fine Periodo di Coltura	Resa Media (Kg/Ha)	Produzione Stimata per Ciclo	Tipo Colt.	N. Cicli
37974018	1595	1318585633	12.4084	001 - GRANTURCO (MAIS) 002 - DA FORAGGIO 000 - 022 - ENERGETICO 000 - NESSUNA VARIETA	Belfiore: G243 Sez: Foglio: 17 Particella: 00319 Subalterno:	12.4084	11/11/2022	10/11/2023	100	1.240.84	1	1
					Belfiore: G243 Sez: Foglio: 17 Particella: 00325 Subalterno:		11/11/2022	10/11/2023				
					Belfiore: G243 Sez: Foglio: 17 Particella: 00251 Subalterno:		11/11/2022	10/11/2023				
					Belfiore: G243 Sez: Foglio: 17 Particella: 00322 Subalterno:		11/11/2022	10/11/2023				
108618082	1596	1318585733	1.5668	001 - GRANTURCO (MAIS) 002 - DA FORAGGIO 000 - 022 - ENERGETICO 000 - NESSUNA VARIETA	Belfiore: I471 Sez: Foglio: 17 Particella: 00068 Subalterno:	1.5668	11/11/2022	10/11/2023	100	156.68	1	1
108618082	1597	1318585735	2.0201	001 - GRANTURCO (MAIS) 002 - DA FORAGGIO 000 - 022 - ENERGETICO 000 - NESSUNA VARIETA	Belfiore: I471 Sez: Foglio: 17 Particella: 00070 Subalterno:	2.0201	11/11/2022	10/11/2023	100	202.01	1	1
108618082	1598	1318585737	4.3444	001 - GRANTURCO (MAIS) 002 - DA FORAGGIO 000 - 022 - ENERGETICO 000 - NESSUNA VARIETA	Belfiore: I471 Sez: Foglio: 17 Particella: 00051 Subalterno:	4.3444	11/11/2022	10/11/2023	100	434.44	1	1
					Belfiore: I471 Sez: Foglio: 17 Particella: 00069 Subalterno:		11/11/2022	10/11/2023				

Andamento Campagna 2023

Domande e Superfici

Numero Domande In compilazione	Numero domande Rilasciate	Totale Superficie (ha)
2256	1489	36.642

Andamento Campagna 2023

Domande per Scopo

	Numero Domande In compilazione	Numero domande Rilasciate	Totale Superficie
SQNPI	194	35	946
ACA	1717	1327	32.581
SQNPI + ACA	345	127	3.115

Andamento Campagna 2023

Principali difficoltà riscontrate

Ristampa

Mancata visibilità degli aggregati o Errore di stampa.

Riguarda gli atti rilasciati prima del 9/5/2023. Occorre effettuare la Stampa provvisoria o la Rettifica della domanda.

Utilizzo applicativo grafico

Approccio alla nuova modalità operativa

Assenza Scheda Fascicolo Grafico

L'azienda non ha un fascicolo grafico valido.

Codifica prodotti

Per i fascicoli extra-Sian si segnalano difformità nelle codifiche di alcuni prodotti rispetto alle codifiche Agea.

I fascicoli grafici non sempre riportano i dettagli delle coltivazioni fino alla varietà.

Inserimento Giustificativo

Si segnala la difficoltà di inserimento del giustificativo. In corso di risoluzione.

Domanda di Rettifica

Mancata disponibilità funzione di Rettifica. Disponibilità dal 16/5/2023.

Sviluppi pianificati

Fase 1

Nuova domanda di adesione, gestione grafica della sezione TERRENI
Consultazione grafica della domanda SQNPI
Domanda di rettifica

Fase 2

Potenziamento autocontrollo
Gestione istruttoria (compilazione check-list, idoneità, estrazione campione ecc.)
Servizi WS per regioni e ODC

Fase 3

Reportistica per regioni
Reportistica GDWH
Reportistica in area pubblica

Riferimenti

Manuale utente



Assistenza

helpdesk@l3-sian.it

Specificare nell'oggetto che la richiesta si riferisce a "Domanda di adesione al Sistema di Qualità Nazionale Produzione Integrata (SQNPI)".